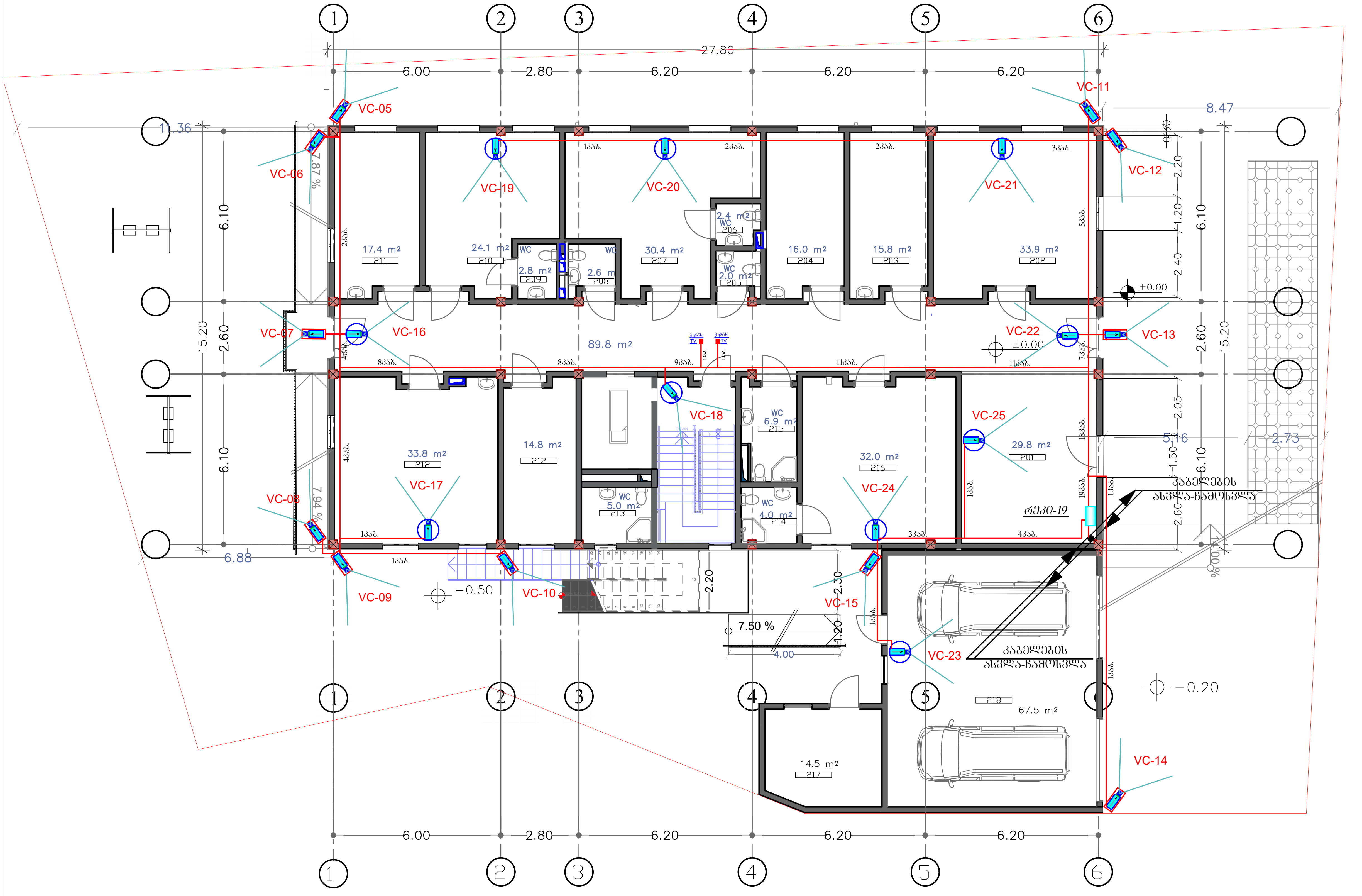
1
2
3
4
5
6
27.80
6.00
2.80
6.20
6.20
6.20
VC-05
VC-06
VC-07
VC-08
VC-09
VC-10
VC-11
VC-12
VC-13
VC-14
VC-15
VC-16
VC-17
VC-18
VC-19
VC-20
VC-21
VC-22
VC-23
VC-24
VC-25
8.47
1.36
6.88
15.20
6.10
2.60
6.10
17.4 m²
211
24.1 m²
210
2.8 m²
209
2.6 m²
208
30.4 m²
207
2.4 m²
206
2.0 m²
205
16.0 m²
204
15.8 m²
203
33.9 m²
202
89.8 m²
33.8 m²
212
14.8 m²
212
5.0 m²
213
6.9 m²
215
4.0 m²
214
32.0 m²
216
29.8 m²
201
14.5 m²
217
67.5 m²
218
WC
±0.00
−0.50
−0.20
7.50 %
4.00
2.20
2.30
1.20
5.16
2.73
2.05
1.50
2.60
2.20
1.20
2.40
0.70
1კაბ.
2კაბ.
3კაბ.
4კაბ.
5კაბ.
8კაბ.
9კაბ.
11კაბ.
18კაბ.
19კაბ.
რეკი-19
კაბელების ასვლა-ჩამოსვლა
კაბელების ასვლა-ჩამოსვლა

დაკვეთა:	CAD FILE	ფორმატი:	თარიღი:
	DWG	A3	

შესწორება:

შენიშვნა:

პირობითი აღნიშვნები:

ექსპლიკაცია:

ნახაზის დასახელება:

გეგმა +0.00 ნიშნულზე
ვიდეომეთვალყურეობა

ობიექტის დასახელება:

სამედიცინო-სარეაბილიტაციო
ცენტრი ახალციხეში

დამკვეთი	ავადმყოფთა მომსახურე სასულიერო პირთა ორდენი (კამილიელების) ფილიალი საქართველოში	
ობიექტის მისამართი	ქ. ახალციხე, ქუჩა 9 აპრილი	
თანამდებობა	ხელმოწერა	სახელი, გვარი
დირექტორი		ჯემალ ფოფხაძე
შესრულა		ნანა ტყეშელაშვილი

DETRA
Group

სტადია	მასშტაბი	ფურცელი	ფურცლები
მ.პ.	1:150	სდ-6	9